Условные обозначения

сущ.	проект.	
		Границы
		граница Российской Федерации
		граница субъекта Российской Федерации
		граница сельского поселения
		граница населенного пункта
		Объекты капитального строительства
		объекты капитального строительства медицинские учреждения
		объекты капитального строительства учебно-образовательного назначения (школы, детские сады)
		объекты капитального строительства культурно-досугового назначения
		объекты капитального строительства сельскохозяйственного назначения
		объекты капитального строительства производственного и коммунально-складского назначения
		объекты капитального строительства отдыха и туризма
1		администрация поселения
2		почтовые отделения
3		предприятия торговли
4		предприятия общественного питания
9		карьеры
13		культовые объекты
		Территории развития
16		охотхозяйства
		Особые условия использования территории
		кладбища
		скотомогильники
		Объекты культурного наследия
		памятники археологии
		братские захоронения, могилы
		памятное место, знак

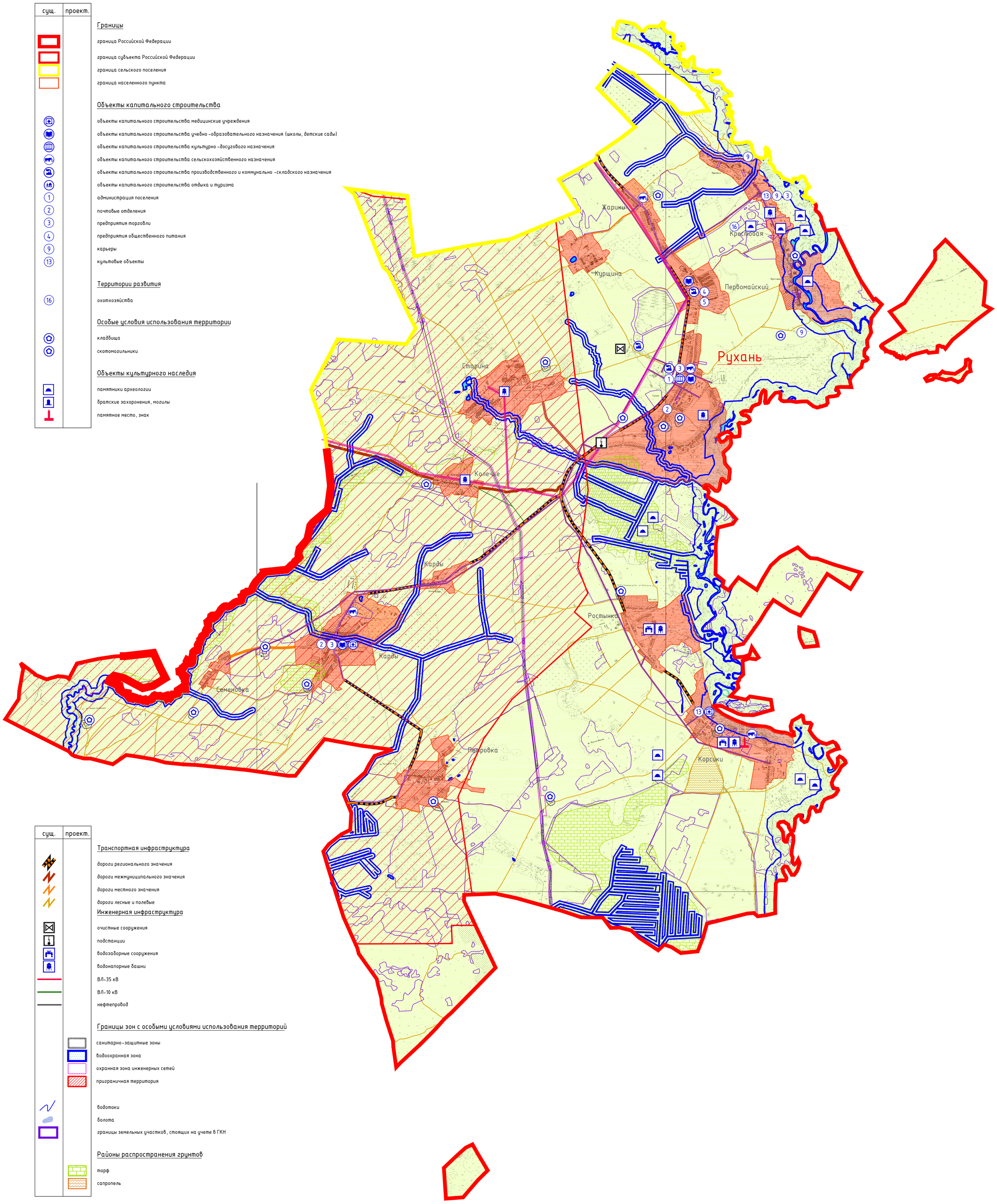

сущ.	проект.	
		Транспортная инфраструктура
		дороги регионального значения
		дороги межмуниципального значения
		дороги местного значения
		дороги лесные и полевые
		Инженерная инфраструктура
		очистные сооружения
		подстанции
		водозаборные сооружения
		водонапорные башни
		ВЛ-35 кВ
		ВЛ-10 кВ
		нефтепровод
		Границы зон с особыми условиями использования территорий
		санитарно-защитные зоны
		водоохранная зона
		охранная зона инженерных сетей
		приграничная территория
		водотоки
		болота
		границы земельных участков, стоящих на учете в ГКН
		Районы распространения грунтов
		торф
		сапропель

Примечание:
1. В виду отсутствия точной графической информации о местонахождении и параметрах объектов культурного наследия, а также скотомогильниках, данные объекты отображены на схеме условными знаками и расположены в соответствии с описанием в предоставленных исходных данных.
2. Данная карта выполнена с точностью 1:10 000.

						Муниципальный контракт №4 от 24.06.2015 — М01
						Проект Генерального плана и Правил землепользования и застройки Муниципального образования Руханского сельского поселения Ершичского района Смоленской области
Изм.	Кол. уч.	Лист	№ док.	Подп.	Дата	
ГАП		Найданова-				Материалы по обоснованию — Стадия: П; Лист: 1; Листов: 1
		Каховская				
Разработал		Силаева				Карта границ поселения. Карта границ существующих населенных пунктов, входящих в состав поселения. Карта местоположения существующих и строящихся объектов местного значения поселения. Карта территории объектов культурного наследия. Карта зон с особыми условиями использования территорий. М 1:25 000.
Разработал		Шибаев				ООО "ОСА"

Формат А0